

Handbuch für Verwalter

Version 2.0

Copyright by:

8F COMPUTER GMBH
Jakob Lengfelder Str. 46
D- 61352 Bad Homburg
Tel. +49 6172 942848
Fax. +49 6172 942847
Email Info@AchtFox.de

Inhaltsverzeichnis

Handbuch für Verwalter	1
Anmeldung	3
Verwalten des Reservierungsdienstes	3
Verwalter 3. Stufe	4
Mietzeiten und Blockzeiten bearbeiten	4
Bemerkung	4
Bestehende Reservierungen bearbeiten	5
• Reservieren für:	5
• Flugzeugwahl	5
• Art der Reservierung	5
• Fluglehrerauswahl	5
• Ändern	5
• Löschen	5
Flugzeugdaten	6
Ansichten der Reservierungen	6
• Wochenansicht	6
• Monatsansicht	6
• Heute	6
• Alle Flugzeuge am	6
• Motorflugzeuge* am	7
• Motorsegler* am	7
• Eigene Buchungen	7
• Buchungen von:	7
• Monaten	7
Verwalter 2. Stufe	9
Mieter	9
Mieter bearbeiten	10
Bedeutung der Felder	10
Mieter Mietrechte zuordnen	11
Zeitplan Fluglehrer bearbeiten	12
Mieter löschen	13
Flugzeugdaten	14
Stammdaten der Flugzeuge bearbeiten	15
Bedeutung der Felder	15
Flugzeuge löschen	16
Flugzeugen Mietrechte zuordnen	16
Flugzeuggruppen	17
Reservierungsgruppen	18
Fluglehreranforderungen	19
Verwalter 1. Stufe	21
System verwalten	21
Mietlog anzeigen	21
Systemlog anzeigen	22
Stammdaten der Firma und Verwalter	23
Firmenstammdaten	23
Bedeutung der Felder	23
Vererbung der Stammdaten	25
Stammdaten der Verwalter	25
Bedeutung der Felder	26
Verwalter löschen	27

Anmeldung

Nach Aufruf der Webseite <http://www.book-a-plane.com> haben Sie folgende Möglichkeiten.

Login für Kunden: Hier melden Sie sich zur Flugzeugreservierung an. Bitte verfahren Sie nach dem: *Handbuch für Kunden*.

Login für Verwalter: Hier melden Sie sich an, wenn Sie als Verwalter der Datenbank eingetragen sind.

Eröffnungsbild

Verwalten des Reservierungsdienstes

Geben Sie Ihren Benutzernamen und Ihr Paßwort ein. Der erste Verwalter der 1. Stufe wird von 8F COMPUTER GMBH eingerichtet. Alles weitere kann durch diesen Verwalter geschehen.

Je nach Zugangsrechten, die Ihnen eingeräumt wurden, gehören Sie zu einer der nachfolgenden Gruppen von Verwaltern.

Verwalter 1. Stufe

Sie können die Stammdaten der Firma und der Verwalter bearbeiten sowie weitere Verwalter einrichten.

Verwalter 2. Stufe

Sie können die Stammdaten aller Mieter und Flugzeuge bearbeiten.

Verwalter 3. Stufe

Sie können Mietzeiten und Blockzeiten bearbeiten.

Anmeldung an den Dienst

Bei diesen Rechten schließt die übergeordnete Stufe immer die untergeordnete ein. Somit kann der Verwalter 1. Stufe alles.

Verwalter 3. Stufe

Mietzeiten und Blockzeiten bearbeiten

Nach dem Einloggen sehen Sie folgenden Bildschirm.

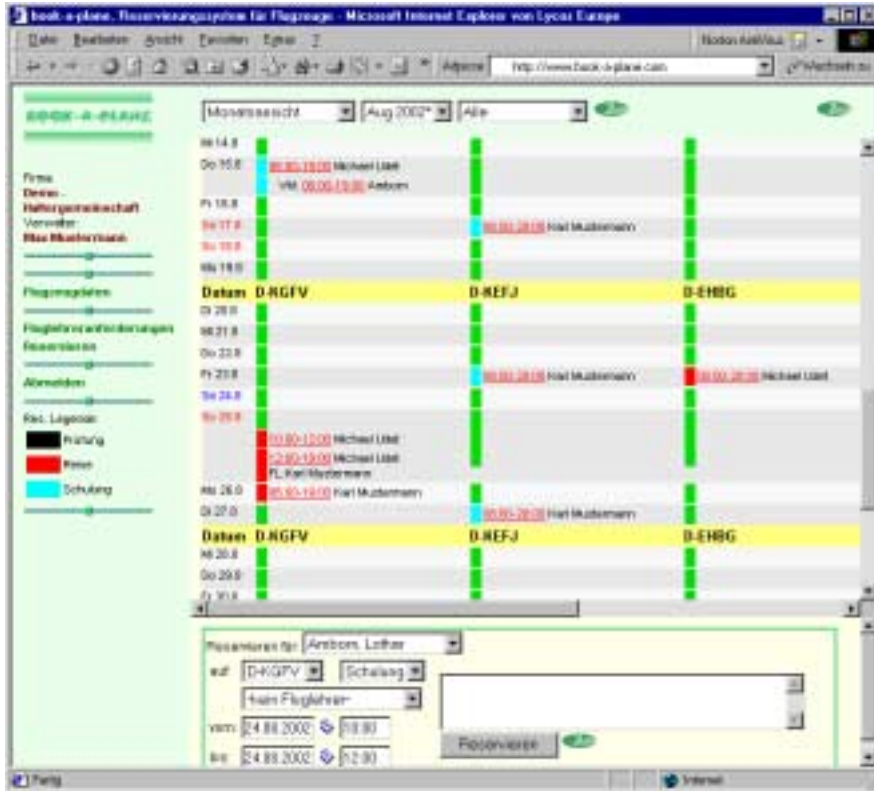

Der rechte Teil des Bildschirms besteht aus drei Teilen.

Im oberen Frame erhalten Sie die Möglichkeit die Anzeige der Reservierungen zu steuern.

Im mittleren Frame sehen Sie die Reservierungen. Als Verwalter können Sie alle Einträge bearbeiten.

Der untere Frame dient der eigentlichen Reservierung. Selektieren Sie in diesem Frame den Kunden und das Flugzeug, für das Sie eine Reservierung vornehmen wollen, wählen Sie gegebenenfalls einen Fluglehrer, geben Sie die Zeiten ein und klicken Sie auf *Reservieren*.

Die Reservierung ist erfolgt!!

Sollte es bereits eine Reservierung für den von Ihnen gewünschten Zeitraum geben, können Sie den Kunden trotzdem eintragen. Er wird dann in eine Warteliste aufgenommen.

Hauptansicht

Gleichzeitig mit Ihrer Eintragung erhält der vor dem Kunden in der Warteliste Stehende eine Email, in der er darüber informiert wird, daß noch jemand reserviert hat. Löschen sich Personen, die auf vorderen Plätzen der Warteliste stehen, rücken die nachfolgenden einen Platz vor und erhalten ebenfalls eine Email.

Sie können Termine direkt in den unteren Reservierungsbereich des Fensters übernehmen, indem Sie auf die grüne Markierung klicken.

Es wird der gesamte freie Zeitblock, in diesem Beispiel von 16:00-20:00 Uhr, in die Eingabefelder für die Reservierung übernommen. Sie können diese Zeiten in den Eingabefeldern bearbeiten.

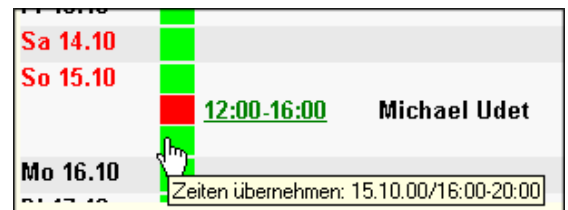

Bemerkung

In das große Eingabefeld können Sie Bemerkungen wie „Suche noch Mitflieger“ eingeben. Diese Bemerkungen erscheinen dann bei Ihrer Reservierung und sind für alle anderen Mieter sichtbar.

Bestehende Reservierungen bearbeiten

Sie können alle Reservierungen ändern.

Klicken Sie auf den Zeiteintrag in der Auflistung der Reservierungen. (Der Zeiteintrag ist unterstrichen zur Kennzeichnung, dass Sie diesen ändern können.)

Im unteren Frame werden jetzt zusätzliche Tasten eingeblendet.

Sa 31.8

08:00-10:00 Michael Udet

10:00-15:00 Wolfgang Asselborn

VM: 10:00-18:00 Udet

Flugzeugwahl

Art der Reservierung

Reservieren für: Udet, Michael

auf: D-KGFV

Reise

-kein Fluglehrer-

Suche noch Mitflieger

Fluglehrerauswahl

Ändern Löschen Zurück ?

vom: 31.08.2002 08:00

bis: 31.08.2002 10:00

Bedeutung der Tasten:

- **Reservieren für:**
Wählen Sie den Namen des Kunden, für den Sie reservieren wollen.
- **Flugzeugwahl**
Suchen Sie das Flugzeug aus, für das Sie reservieren möchten.
- **Art der Reservierung**
Wählen Sie die Art der Reservierung. Ihre Reservierung wird anschließend in der entsprechenden Farbe dargestellt. Eine Übersicht über die verwendeten Farben sehen Sie im linken Menüteil.
- **Fluglehrerauswahl**
Wenn dieses Flugzeug zur Schulung freigegeben ist, erscheint dieses Feld. Sie können jetzt dem Schüler einen Fluglehrer zuordnen.
- **Ändern**
Geben Sie den geänderten Termin ein und klicken Sie auf „Ändern“.
- **Löschen**
Klicken auf „Löschen“ löscht diese Reservierung.
- **Zurück**
Klicken auf „Zurück“ bringt Sie wieder in den Modus zur Eingabe von Reservierungen.

Flugzeugdaten

Kennung	Typ	Bemerkung	Gruppe	Schulung	Darstellungsreihenfolge	
D-KDFV	DR6 0100B		Motorsegler	X	06	Reservieren
D-KDFJ	Super Falke	VOR ist ausgefüllt. Data mit GPS ausgefüllt	Motorsegler	X	06	Reservieren
D-EH90	DR 606 Remorqueur	Klein zu Zeit w-0110R Reserveflüge wegen KST werden	Motorflugzeuge		10	Reservieren
D-E08C	Cessna 172		Motorflugzeuge		20	Reservieren
D-EF6F	Cessna 152		Motorflugzeuge		10	Reservieren

Nach der Auswahl des Menüpunktes *Flugzeugdaten* erhalten Sie im Hauptframe eine Auswahl aller Flugzeuge.

In den Spalten sehen Sie die Kennung, Typ und Bemerkung der Flugzeuge. Unter Gruppe finden Sie die Zuordnung zu den Flugzeuggruppen. Ein Kreuz bei Schulung bedeutet, dass dieses Flugzeug zur Schulung eingesetzt wird. Darstellungsreihenfolge ist die Reihenfolge, in der die Flugzeuge in der Ansicht *Alle Flugzeuge* angezeigt wird.

Als Verwalter der 3. Stufe können Sie diese Daten nicht ändern. Klicken Sie auf Reservieren um das entsprechende Flugzeug auszuwählen.

Ansichten der Reservierungen

Mit den Eingabefeldern im oberen, grünen Frame können Sie die Darstellung der Termine bestimmen.

Im ersten Feld können Sie auswählen:

- **Wochenansicht**

Die Auflistung der Termine erfolgt für die ausgewählte Woche, von Montag bis Montag.

- **Monatsansicht**

Die Auflistung der Termine erfolgt für den ausgewählten Monat. Beginnend vom 1. des Monats minus 4 Tage bis zum letzten Tag des Monats plus 4 Tage. Dadurch ist es einfach möglich am Monatsanfang bzw. Monatsende Reservierungen einzugeben.

- **Heute**

Die Auflistung der Termine erfolgt von Heute minus einem Tag bis Heute plus 20 Tage

- **Alle Flugzeuge am**

Die Auflistung aller Flugzeuge am gewählten Datum.

- **Motorflugzeuge* am**

Alle vom Verwalter angelegten Gruppen werden mit einem Sternchen versehen. Bei Auswahl dieses Punktes werden alle Flugzeuge, die der Gruppe Motorflugzeuge zugeordnet sind, aufgelistet.

- **Motorsegler* am**

Alle vom Verwalter angelegten Gruppen werden mit einem Sternchen versehen. Bei Auswahl dieses Punktes werden alle Flugzeuge, die der Gruppe Motorsegler zugeordnet sind, aufgelistet.

- **Eigene Buchungen**

Alle eigenen Buchungen werden, mit Angabe auf welchem Flugzeug gebucht ist, angezeigt. Es kann maximal ein Jahr im voraus reserviert werden.

- **Buchungen von:**

Alle Termine des selektierten Flugzeuges werden angezeigt.

Im Datumsfeld könne Sie je nach Anwahl des ersten Feldes wählen zwischen:

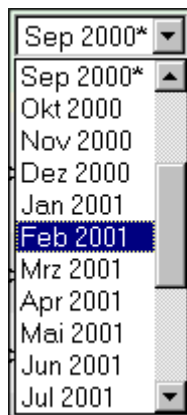
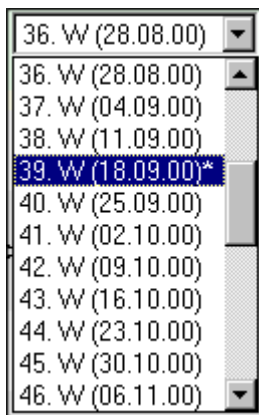

- **Wochen** oder
- **Monaten**

Das Sternchen zeigt Ihnen die aktuelle Woche bzw. den aktuellen Monat an.

Im dritten Feld können Sie das gewünschte Flugzeug auswählen. Sollten dort Flugzeuge fehlen, die Sie chartern wollen, sprechen Sie bitte Ihren Verwalter an. Dieser kann Sie entsprechend freischalten.

Bei Auswahl von „Alle Flugzeuge“ erhalten Sie eine Übersicht aller Flugzeuge, für die Sie freigeschalten sind, nebeneinander. Entsprechend bei „Motorflugzeuge“ oder „Motorsegler“ alle Flugzeuge die Ihr Verwalter dieser Gruppe zugeordnet hat. Wählen Sie das Kennzeichen, bekommen Sie dieses Flugzeug aufgelistet.

Übersicht „Alle Flugzeuge“

Verwalter 2. Stufe

Nach dem Login sind Sie in der Lage neben Reservierungen der Flugzeuge auch die Stammdaten der Mieter und der Flugzeuge zu bearbeiten.

Mieter

Im Hauptframe erhalten Sie eine Auswahl aller Mieter.

Name	Adresse	Ort	aktive Buchungen	
Arbani, Lilli	Ara Straße 88	81043 Seggfluggäulen	2	Details
Arzberger, Wolfgang	Ara Straße 10	89087 Heilbrunn	4	Details
Mackermann, Karl	Technik 58	89088 Tengenhausen	3	Details
Uder, Michael	Heilbrunn	85541 Thandorfhausen	5	Details

In den Spalten sehen Sie Name, Anschrift und wieviele aktive Buchungen der Mieter hat.

Im oberen, leeren Feld können Sie einen Namen eingeben, nachdem Sie die Einträge filtern wollen.

Durch „Sortieren nach:“ legen Sie fest in welcher Reihenfolge sortiert werden soll.

Mieter auswählen

Mieter bearbeiten

Stammdaten der Mieter

Bedeutung der Felder

Adresse

Füllen Sie die Felder entsprechend aus. Die blau unterlegten Felder müssen auf jeden Fall ausgefüllt sein.

Persönliche Einstellungen

Mit E-Mail benachrichtigen, wenn

- Wenn diese Feld aktiviert ist erfolgt die Benachrichtigung per E-Mail.

E-Mail News abonnieren

- *Dieser Service ist zur Zeit noch nicht verfügbar.*

Name in Buchungsliste für alle Mieter sichtbar

- Wenn dieses Häkchen deaktiviert ist erscheint in den Auflistungen der Reservierung für die anderen Mieter nur der Vermerk: **Belegt!**

In den Ansichten für die Verwalter wird diese Funktion nicht ausgeführt, damit der Verwalter immer sehen kann wer reserviert.

Die vorstehenden drei persönlichen Einstellungen und die Adresse können auch von dem Mieter selber verändert werden.

Maximale Charterzeit

- Geben Sie hier einen Wert für die maximale Charterzeit ein.

Account nutzbar ab: / Account läuft ab am:

- Geben Sie das Start- bzw. Enddatum ein.

Mit dem Account haben Sie die Möglichkeit Mieter zeitweise von der Nutzung des Reservierungsdienstes auszuschließen.

Fluglehrer

Legen Sie fest, ob dieser Mieter auch Fluglehrer ist. Er kann dann von den Schülern gebucht werden.

Zeitfenster für Anforderungen

- Geben Sie die Werte für den frühesten und spätesten Wert ein. Beachten Sie, dass Sie einmal Tage und einmal Stunden eingeben müssen.

Vorgaben Layout

Geben Sie die Höhe an, mit der die Reservierungsmaske angezeigt werden soll. Je nach Auflösung des Monitors des Mieters können hier unterschiedliche Werte Sinn machen. Bei einer Auflösung von 1024 x 600 ist 140 Pixel ein guter Wert.

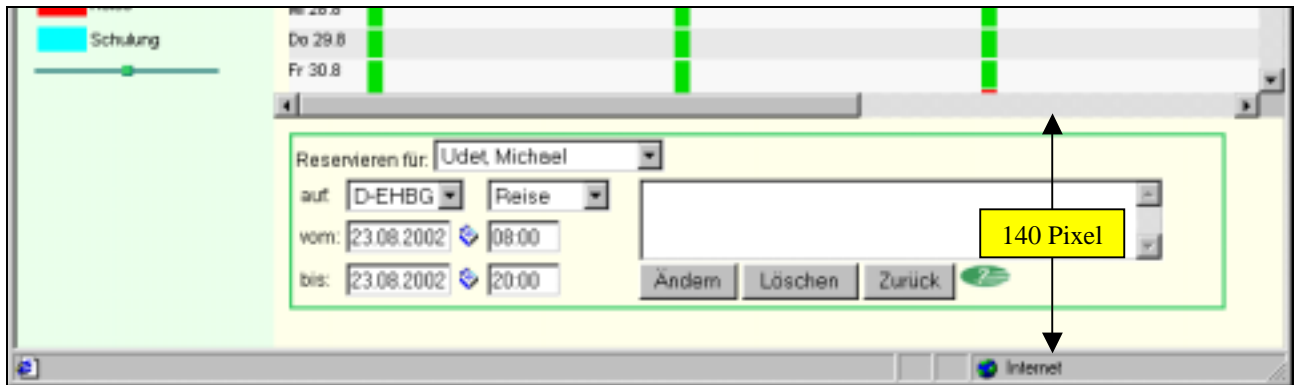

Einstellen der Reservierungsmaske

Benutzername

Geben Sie den Username und das vorläufige Passwort ein. Der Username und das Passwort können von dem Mieter geändert werden. Wenn der Mieter sein Passwort geändert hat, haben Sie keine Möglichkeit es zu sehen. Hat er das Passwort vergessen, müssen Sie Ihm ein neues geben.

Wenn Sie Ihre Eingabe beendet haben müssen Sie *Speichern* klicken, da sonst Ihre Änderungen nicht übernommen werden.

Mieter Mietrechte zuordnen

Nach Anwahl von *Mieter* erhalten Sie nachfolgendes Bild.

Name	Strasse	Ort	aktive Buchungen	
Amborn, Lothar	Am Flügel 99	67843 Begelflughausen	2	Bearbeiten Mietrechte Zeitplan Fluglehrer Löschen
Asselborn, Wolfgang	Am bach 10	99997 Holzhausen	4	Bearbeiten Mietrechte Zeitplan Fluglehrer

Mieter auswählen

In dieser Auflistung sehen Sie alle Flugzeuge. Sie müssen durch setzen bzw. löschen des Häkchens festlegen, ob der entsprechende Mieter diese Flugzeuge mieten darf.

Wenn Sie das vergessen wird Ihr Mieter das entsprechende Flugzeug nicht reservieren können.

Mietrechte zuordnen

Zeitplan Fluglehrer bearbeiten

Vorausgesetzt der Mieter ist als Fluglehrer deklariert, erscheint der Eintrag „Zeitplan Fluglehrer“.

Klicken Sie auf diesen Eintrag, um Zeiten, an denen der Fluglehrer nicht zur Verfügung steht anzugeben.

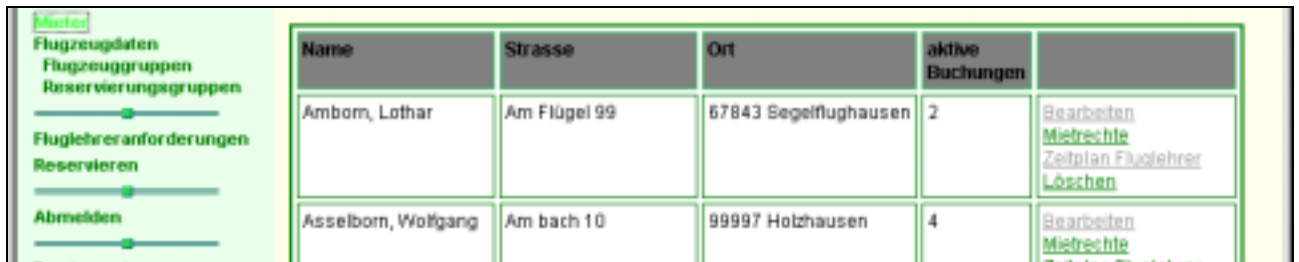

Mieter auswählen

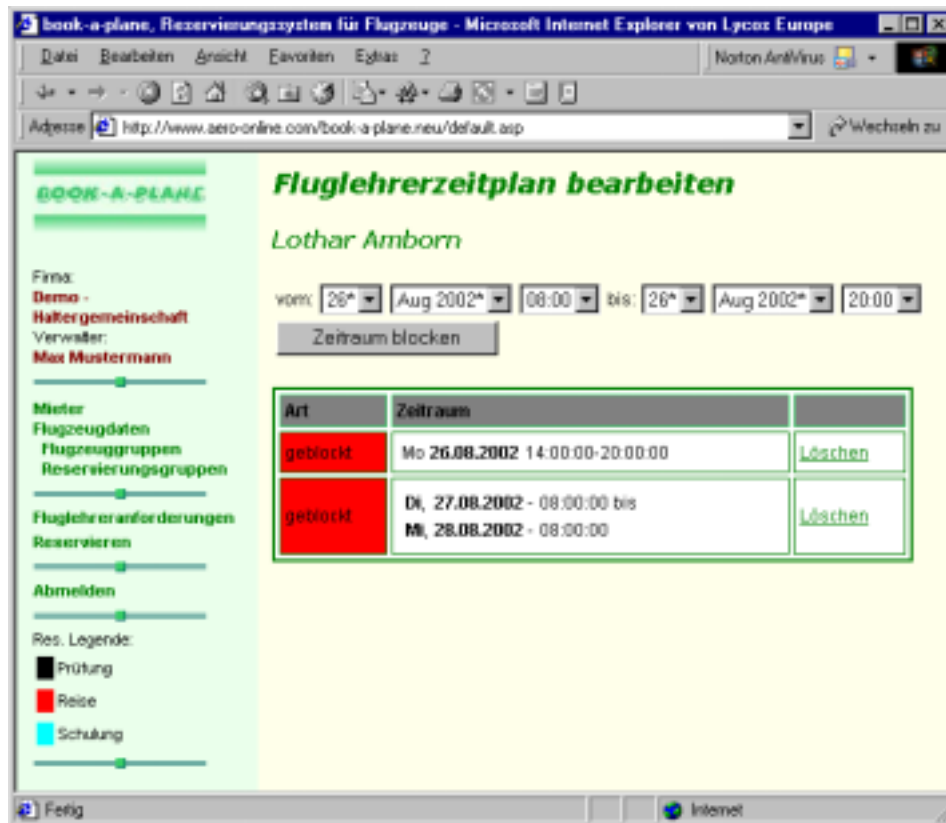

Fluglehrerzeitplan bearbeiten

Geben Sie den Zeitraum ein, an dem der Fluglehrer nicht zur Verfügung steht.

Mieter löschen

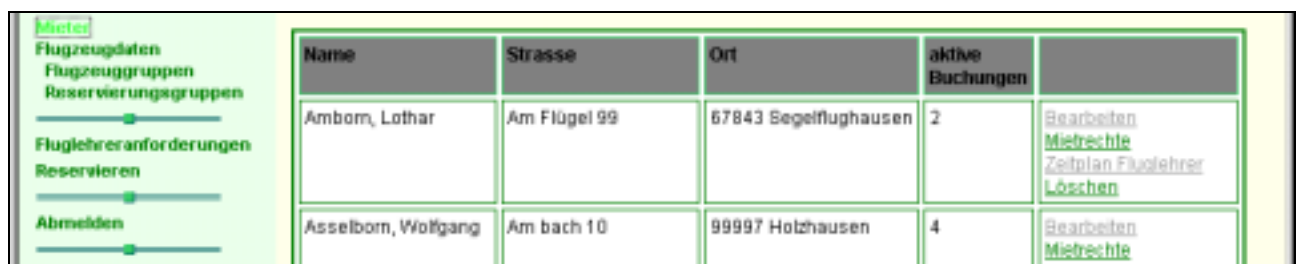

Mieter auswählen

Wenn Sie auf den Link *Löschen* klicken, werden Sie gefragt, ob Sie den Mieter wirklich löschen wollen. Wenn Sie mit *Löschen* antworten ist der Mieter unwiderruflich gelöscht.

Flugzeugdaten

Im Hauptframe erhalten Sie eine Auswahl aller Flugzeuge.

Kennung	Typ	Bemerkung	Gruppe	Schulung	Darstellungsreihenfolge	
D-KGFV	Grob G109B		Motorsegler	X	99	Bearbeiten Löschen Mietrechte Reservieren
D-KEFJ	Super Falke	VOR ist ausgefallen. Dafür mit GPS ausgerüstet.	Motorsegler	X	66	Bearbeiten Löschen Mietrechte Reservieren
D-EHBG	DR 400 Remorqueur	Kann zur Zeit nicht für Reiseflüge eingesetzt werden.	Motorflugzeuge		40	Bearbeiten Löschen Mietrechte Reservieren
D-ECBC	Cessna 172		Motorflugzeuge		30	Bearbeiten Löschen Mietrechte Reservieren
D-EFKF	Cessna 152		Motorflugzeuge		10	Bearbeiten Löschen Mietrechte Reservieren

Auswahl eines Flugzeuges

In den Spalten sehen Sie die Kennung, Typ und Bemerkung der Flugzeuge. Unter Gruppe finden Sie die Zuordnung zu den Flugzeuggruppen. Ein Kreuz bei Schulung bedeutet, dass dieses Flugzeug zur Schulung eingesetzt wird. Darstellungsreihenfolge ist die Reihenfolge, in der die Flugzeuge in der Ansicht *Alle Flugzeuge* angezeigt wird.

Als Verwalter der 2. Stufe können Sie diese Daten ändern oder mittels klicken auf *Flugzeug anlegen* neue Flugzeuge anlegen.

Wenn Sie auf *Reservieren* klicken können Sie Reservierungen bearbeiten. Die Beschreibung entspricht den Möglichkeiten des Verwalters der 3. Stufe. Klicken Sie auf *Bearbeiten* eines Flugzeuges Ihrer Wahl.

Stammdaten der Flugzeuge bearbeiten

Bedeutung der Felder

Grunddaten

Typ:

- Tragen Sie hier den Typ des Flugzeuges ein.

Kennung:

- Kennzeichen des Flugzeuges

Gruppe:

- Wählen Sie die Gruppe aus, in die Sie dieses Flugzeug einordnen möchten

Bemerkung:

- In dieses Feld kann ein beliebiger Text eingegeben werden. Dieser Text erscheint beim Mieter in der Auflistung der Flugzeuge.

Mietparameter:

Maximale Anzahl von Tagen die das Flugzeug gemietet werden kann.

- Geben Sie die Zahl der Tage ein.

Flugzeug wird zur Schulung eingesetzt.

- Markieren Sie diesen Eintrag wenn Sie möchten, dass bei der Reservierung dieses Flugzeuges zusätzlich ein Fluglehrer gebucht werden kann.

Zeitfenster für Reservierungen

- Geben Sie die Werte für den frühesten und spätesten Wert ein. Beachten Sie, dass Sie einmal Tage und einmal Stunden eingeben müssen.

Flugzeug bearbeiten

Uhrzeit, ab der das Flugzeug gemietet werden kann:

- Wählen Sie einen entsprechenden Wert.

Uhrzeit, bis zu der das Flugzeug gemietet werden kann:

- Wählen Sie einen entsprechenden Wert.

Kleinste Einheit (Minuten), die reserviert werden muss:

- Wählen Sie einen entsprechenden Wert.

Darstellungsreihenfolge:

- Je höher der Wert ist, desto weiter links wird das Flugzeug in der Übersichtsansicht dargestellt.

Wenn Sie Ihre Eingabe beendet haben müssen Sie *Speichern* klicken, da sonst Ihre Änderungen nicht übernommen werden.

Flugzeuge löschen

Demo - Haltergemeinschaft Verwalter: Max Mustermann <hr/> Mieter Flugzeugdaten Flugzeuggruppen Reservierungsgruppen	Kennung	Typ	Bemerkung	Gruppe	Schulung	Darstellungsreihenfolge	
	D-KGFV	Grob G109B		Motorsegler	X	99	Bearbeiten Löschen Mietrechte Reservieren
	D-KEFJ	Super Falke	VOR ist ausgefallen	Motorsegler	X	66	Bearbeiten

Wenn Sie auf den Link *Löschen* klicken, werden Sie gefragt, ob Sie das Flugzeug wirklich löschen wollen. Wenn Sie mit *Löschen* antworten ist das Flugzeug unwiderruflich gelöscht.

Flugzeugen Mietrechte zuordnen

Nach Anwahl von *Mietrechte* erhalten Sie nachfolgendes Bild.

book-a-plane, Reservierungssystem für Flugzeuge - Microsoft Internet Explorer von Lycos ...

Adresse <http://www.book-a-plane.com>

Flugzeug-Rechte:
D-KGFV, Grob G109B

Name	darf Flugzeug D-KGFV mieten
Amborn, Lothar	<input checked="" type="checkbox"/>
Asselborn, Wolfgang	<input checked="" type="checkbox"/>
Mustermann, Karl	<input checked="" type="checkbox"/>
Uidet, Michael	<input checked="" type="checkbox"/>

Res. Legende:
 Prüfung
 Reise
 Schulung

In dieser Auflistung sehen Sie alle Mieter. Sie müssen durch setzen bzw. löschen des Häkchen festlegen, ob der entsprechende Mieter dieses Flugzeug mieten darf.

Wenn Sie das vergessen wird Ihr Mieter dieses Flugzeug nicht reservieren können.

Mietrechte zuordnen

Flugzeuggruppen

Sie können neue Gruppen erstellen, löschen oder bestehende bearbeiten.

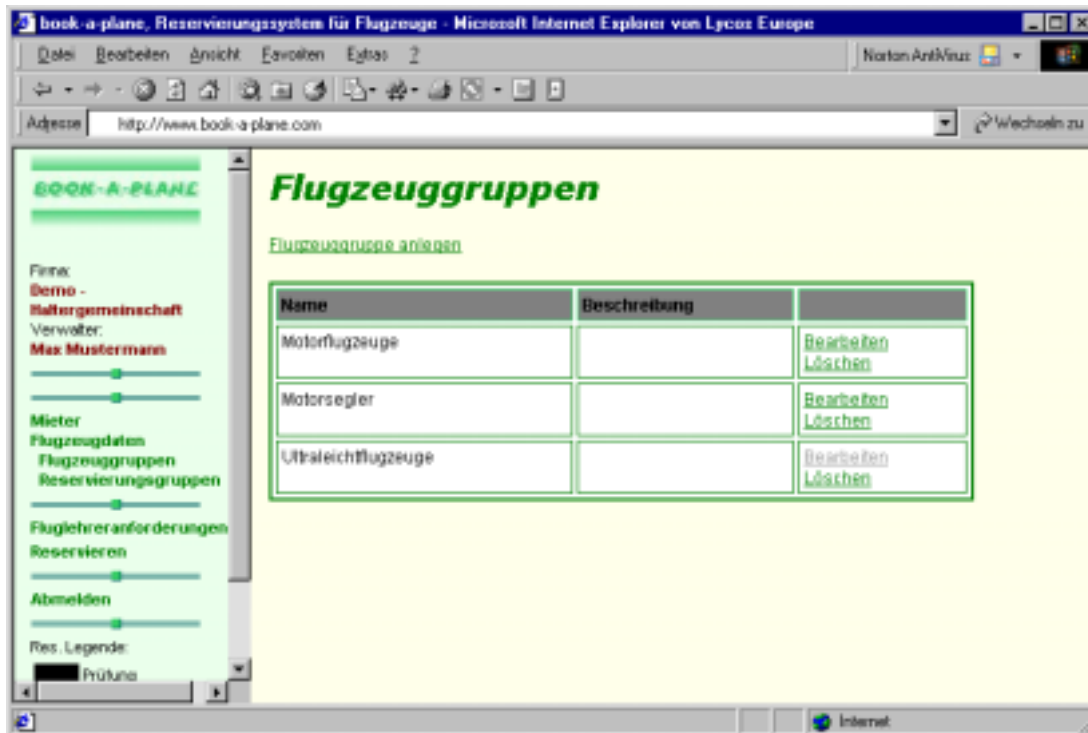

Flugzeuggruppen auswählen

Klicken Sie auf Bearbeiten.

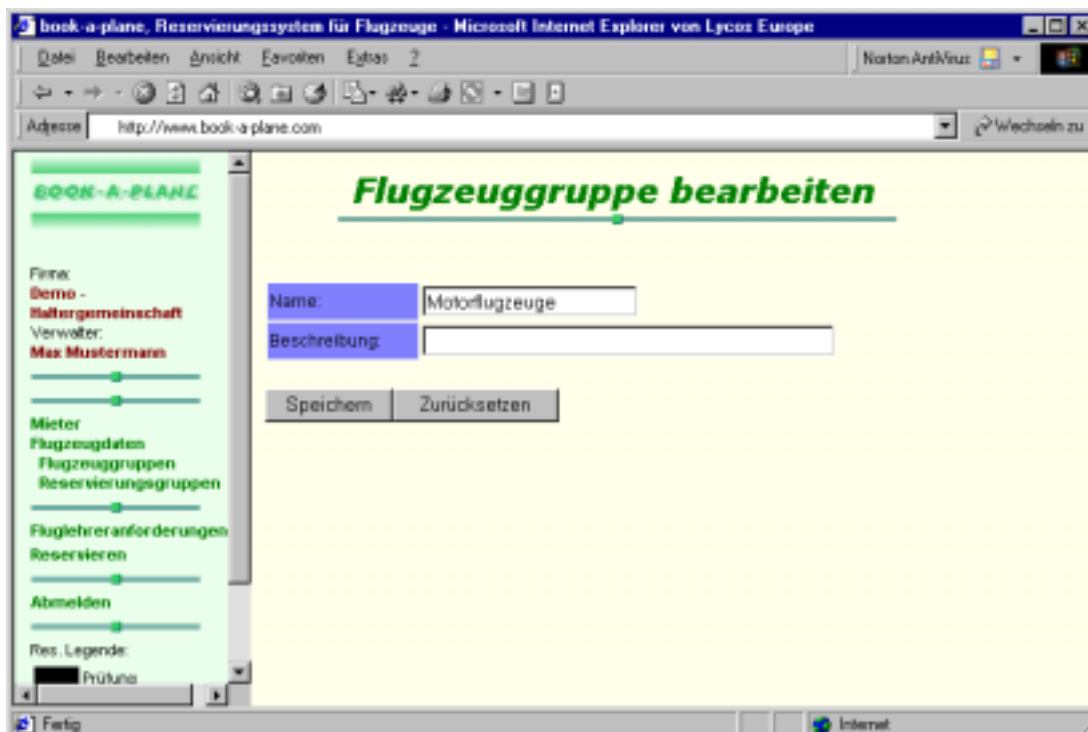

Flugzeuggruppe bearbeiten

Bearbeiten Sie den Namen und geben Sie, wenn Sie wollen, eine Beschreibung ein. Sie können beliebige Gruppen anlegen. Bei den Stammdaten der Flugzeuge haben Sie die Möglichkeit die Flugzeuge diesen Gruppen zuzuteilen.

Reservierungsgruppen

Sie können neue Gruppen erstellen, löschen oder bestehende bearbeiten. Bei der Reservierung werden die Reservierungen dann in der entsprechenden Farbe dargestellt.

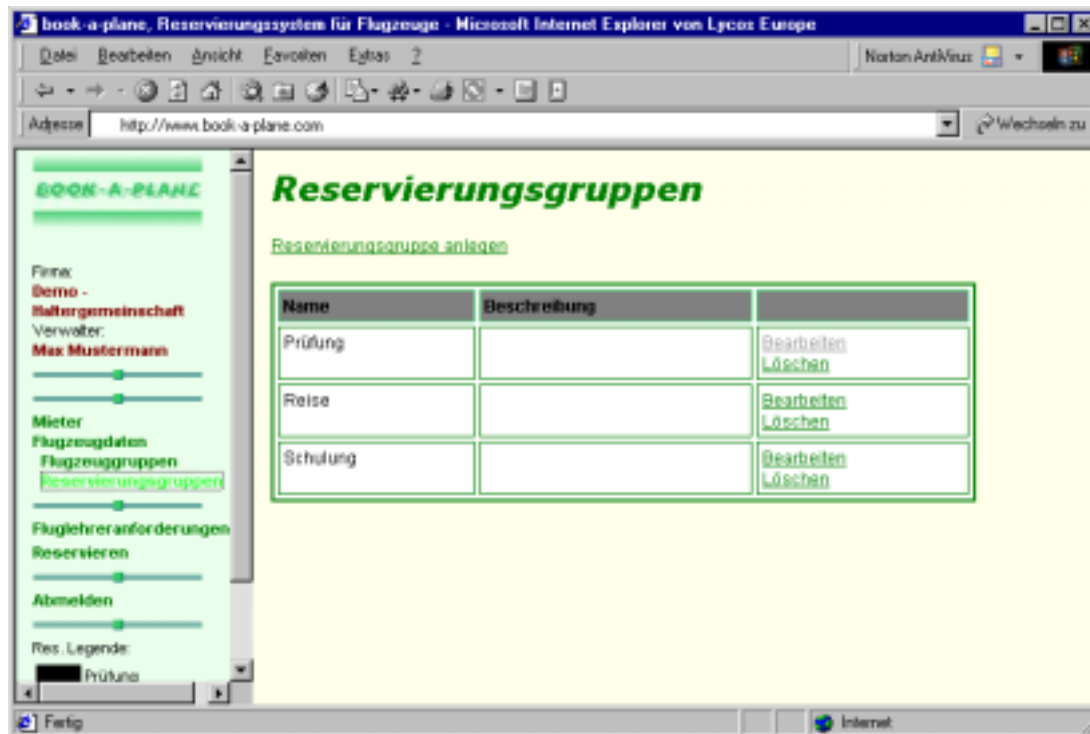

Reservierungsgruppen auswählen

Klicken Sie auf Bearbeiten.

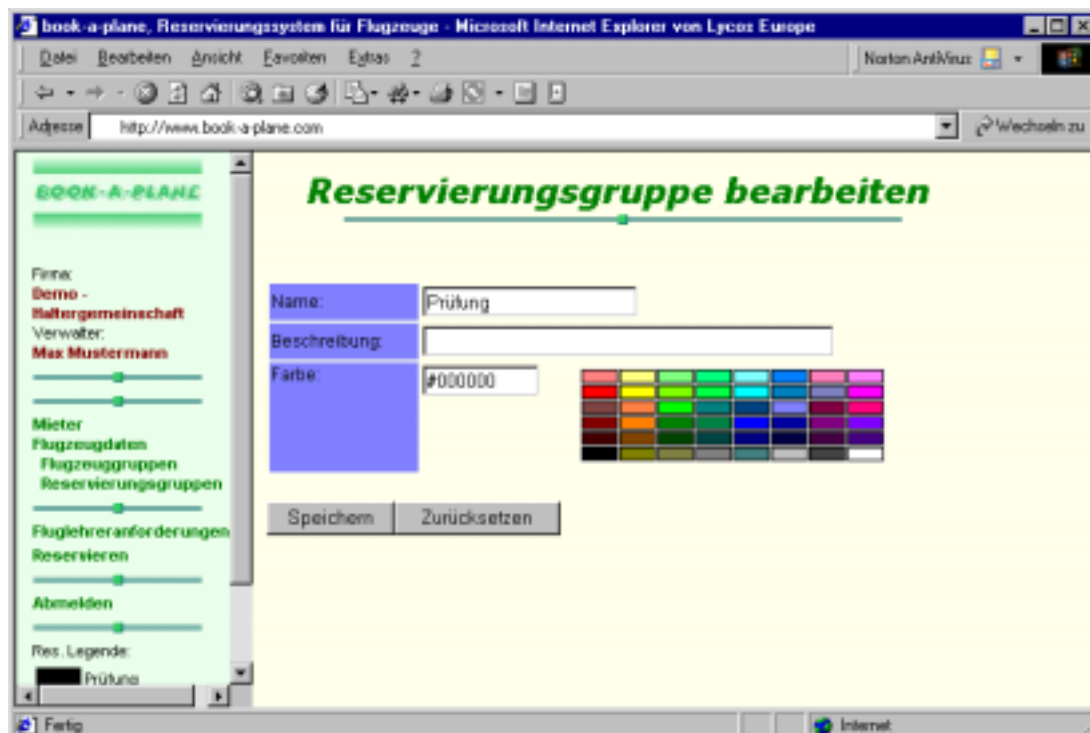

Reservierungsgruppe bearbeiten

Zur Auswahl der Farbe klicken Sie in das Farbfeld oder geben Sie den Farbcode ein.

Fluglehreranforderungen

Nach Anklicken dieses Menüpunktes erhalten Sie eine Übersicht aller Fluglehreranforderungen.

Wenn ein Schüler bei seiner Reservierung einen Fluglehrer anfordert, bekommt der Fluglehrer eine Email, um den Termin zu bestätigen oder abzulehnen. Hat der Fluglehrer das noch nicht gemacht oder der Schüler hat „Bitte Fluglehrer zuteilen“ gewählt, erscheinen diese Anforderungen als offene Anforderungen. Sie können als Verwalter für den Fluglehrer aktiv werden und die Bestätigungen vornehmen.

Fluglehreranforderungen bearbeiten

Alle Anforderungen zeigen Filter anwenden

Fluglehrer zuordnen
 Fluglehrer zuordnen und bestätigen
 Zuordnung zurücknehmen

Mo 26.08.2002

Status	von - bis	Name	Flugzeug	Fluglehrer
	06:00:00-19:00:00	Karl Mustermann	D-KGFV	-bitte Fluglehrer zuteilen-

Di 27.08.2002

Status	von - bis	Name	Flugzeug	Fluglehrer
Offen	08:00:00-20:00:00	Karl Mustermann	D-KEFJ	Amborn, Lothar

So 08.09.2002

Status	von - bis	Name	Flugzeug	Fluglehrer
Abgelehnt	06:00:00-19:00:00	Wolfgang Asselborn	D-KGFV	Mustermann, Karl

Di 10.09.2002

Status	von - bis	Name	Flugzeug	Fluglehrer
Bestätigt	08:00:00-20:00:00	Wolfgang Asselborn	D-KEFJ	Karl Mustermann

Firm: Demo - Haltergemeinschaft
 Verwalter: Max Mustermann
 Mieter: Flugzeugdaten, Flugzeuggruppen, Reservierungsgruppen
 Fluglehreranforderungen, Reservieren, Abmelden
 Res. Legende: Prüfung (schwarz), Reise (rot), Schulung (blau)

Fluglehreranforderungen bearbeiten

Sie können wie folgt verfahren:

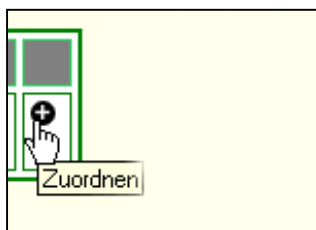

Zuordnen

Dieser Reservierung ist noch kein Fluglehrer zugeordnet. Das ist immer dann der Fall, wenn ein Schüler „bitte Fluglehrer zuteilen“ gewählt hat. Wählen Sie in dem Auswahlfeld einen Fluglehrer und klicken Sie auf „Zuordnen“. Dieser Reservierung ist jetzt ein Fluglehrer zugeordnet und der Fluglehrer bekommt eine entsprechende Email. Die Reservierung ist durch diesen Vorgang aber noch nicht bestätigt. Dies erfolgt entweder durch den Fluglehrer oder durch Sie, mit dem nächsten Eingabepunkt.

Zuordnen und Bestätigen

Die Reservierung wird zugeordnet, wie im vorherigen Punkt beschrieben und gleichzeitig bestätigt. Der Flugschüler und der Fluglehrer bekommen eine entsprechende Email. Beachten Sie, dass für diese Aktion eine Absprache mit dem Fluglehrer unbedingt notwendig ist, da Sie „über seinen Kopf hinweg“ bestätigen können.

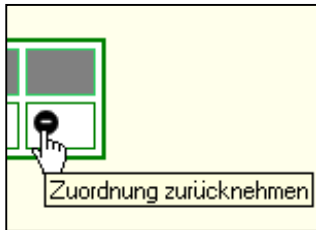

Zuordnung zurücknehmen

Mit dieser Funktion machen Sie eine Zuordnung rückgängig.

Verwalter 1. Stufe

Als Verwalter der 1. Stufe haben Sie die meisten Rechte. Sie können sich die Systemlogs anzeigen lassen, neue Verwalter anlegen und alle Tätigkeiten der Verwalter der Stufe 2 und 3 machen.

System verwalten

Systemverwaltung auswählen

Mietlog anzeigen

In der nachfolgenden Ansicht können Sie sehen, wer wann reserviert hat.

Zeit	Ref-ID	Mieter	Aktion	Kennung	von	bis	Bearbeiter
24.08.2002 15:56	40693	Mustermann, Karl	Geändert	D-KEFJ	27.08.2002 08:00	27.08.2002 20:00	Wolfgang Joschko (Admin)
24.08.2002 12:36	40845	Udet, Michael	Mieten	D-KGFV	25.08.2002 10:00	25.08.2002 12:00	Michael Udet
24.08.2002 12:33	40844	Udet, Michael	Mieten	D-KGFV	25.08.2002 12:00	25.08.2002 19:00	Michael Udet
23.08.2002 18:05	40692	Mustermann, Karl	Geändert	D-KGFV	26.08.2002 06:00	26.08.2002 19:00	Wolfgang Joschko (Admin)
23.08.2002 18:04	40705	Asselbom, Wolfgang	Geändert	D-KEFJ	10.09.2002 08:00	10.09.2002 20:00	Wolfgang Joschko (Admin)
23.08.2002 18:01	40690	Asselbom, Wolfgang	Geändert	D-KGFV	08.09.2002 06:00	08.09.2002 19:00	Wolfgang Joschko (Admin)

Mietlog

Sie können diese Auflistung nach dem Mieternamen filtern und nach verschiedenen Kriterien sortieren.

Systemlog anzeigen

In der nachfolgenden Ansicht können Sie die Systemmeldungen sehen.

Systemlog

Sortieren: Chronologisch

alle Einträge ab: 26.07.2002

Suchen Filter löschen

Zeit	Meldung	Benutzer
26.08.2002 13:45	deleting data (0 Records)* 27.02.2002 by Max Must	Max Mustermann (Admin)
26.08.2002 13:45	Max Mustermann(9) admin logon succesful	Max Mustermann (Admin)
26.08.2002 13:45	Wolfgang Joschko(18) admin logon succesful	Wolfgang Joschko (Admin)
26.08.2002 13:45	deleting data (0 Records)* 27.02.2002 by Wolfgang	Wolfgang Joschko (Admin)
26.08.2002 13:26	Klaus Langelüddeke(1) admin logon succesful	Klaus Langelüddeke (Admin)
26.08.2002 13:26	deleting data (0 Records)* 27.02.2002 by Klaus La	Klaus Langelüddeke (Admin)
26.08.2002 13:25	Logon succesful	Michael Udet
26.08.2002 13:10	Max Mustermann(9) admin logon succesful	Max Mustermann (Admin)
26.08.2002 12:31	Max Mustermann(9) admin logon succesful	Max Mustermann (Admin)
26.08.2002 12:08	Max Mustermann(9) admin logon succesful	Max Mustermann (Admin)
26.08.2002 12:08	deleting data (0 Records)* 27.02.2002 by Max Must	Max Mustermann (Admin)
26.08.2002 11:57	BBerger admin logon failed	Karl Mustermann

Systemlog

Stammdaten der Firma und Verwalter

Firmenstammdaten

BOOK-A-PLANE

Stammdaten bearbeiten

Firma: **Demo - Haltergemeinschaft**
 Verwalter: **Max Mustermann**

System verwalten

Firmenstammdaten
 Verwalter
 Mieter
 Flugzeugdaten
 Flugzeuggruppen
 Reservierungsgruppen

Fluglehreranforderungen
 Reservieren

Abmelden

Res. Legende:
 ■ Prüfung
 ■ Reise
 ■ Schulung

Start: **01.01.1999** Account gültig ab
 Ende: **31.12.2099** Account gültig bis
 Max. Flz.: **6** Maximale Anzahl zu verwaltender Flugzeuge

Rechnungsanschrift

Firma: **Demo - Haltergemeinschaft**

Strasse:

PLZ:

Ort:

Bundesland:

Land:

Telefon:

Telefax:

URL:

Bemerkung:

Ansprechpartner

Anrede:

Vorname:

Name:

Telefon:

Email:

Kontodaten

Inhaber:

Nummer:

Bank:

BLZ:

Kartenbtp:

Gültig bis:

Bedeutung der Felder

Kopfdaten

Start

- Zeigt das Datum an, ab dem Sie book-a-plane nutzen können.

Ende

- Zeigt das Datum an, bis zu dem Sie book-a-plane nutzen können.

Max. Flz.

- Zeigt Ihnen die maximale Anzahl der zu verwaltenden Flugzeuge an. Wollen Sie mehr Flugzeuge reservieren, schicken Sie uns bitte eine Email Info@AchtFox.de. Wir werden Ihnen dann sofort weitere Flugzeuge freischalten (gebührenpflichtig).

Rechnungsanschrift

Füllen Sie die Felder entsprechend aus. Die blau unterlegten Felder müssen auf jeden Fall ausgefüllt sein.

Ansprechpartner

Füllen Sie die Felder entsprechend aus. Die blau unterlegten Felder müssen auf jeden Fall ausgefüllt sein.

Kontodaten

Füllen Sie die Felder entsprechend aus.

Es ist geplant zukünftig die Rechnungsstellung und das Abbuchen entsprechend dieser Daten vorzunehmen, so dass Sie selbst die Möglichkeit haben Änderungen vorzunehmen.

(Ist zur Zeit noch nicht implementiert.)

Allgemeine Einstellungen

Standardwert für die maximale Anzahl der zusammenhängenden Chartertage	<input type="text" value="3"/> Tage
Standardwert für die maximale Anzahl gleichzeitiger aktiver Buchungen	<input type="text" value="7"/>
Sind die Namen der Mieter in der Reservierungsansicht zu sehen?	<input checked="" type="checkbox"/>
Können die Mieter den Fluglehrer selbst auswählen?	<input checked="" type="checkbox"/>
Können die Mieter einen Fluglehrer anfordern ohne eine Person angeben zu müssen?	<input checked="" type="checkbox"/>
Anzahl der Tage, nach der alte Reservierungen gelöscht werden:	<input type="text" value="30"/> Tage
Uhrzeit, ab der Flugzeuge gemietet werden können:	<input type="text" value="8"/> h
Uhrzeit, bis zu der Flugzeuge gemietet werden können:	<input type="text" value="20"/> h
Kleinste Einheit (Minuten), die reserviert werden muß:	<input type="text" value="15"/>
Standardgruppe für neue Reservierungen	<input type="text" value="Freise"/>

Speichern Zurücksetzen

Die unterlegten Felder müssen ausgefüllt werden.

Allgemeine Einstellungen

Standardwert für die maximale Anzahl der zusammenhängenden Chartertage.

- Geben Sie die Anzahl der Tage ein.

Standardwert für die maximale Anzahl gleichzeitiger aktiver Buchungen.

- Geben Sie die Anzahl ein.

Sind die Namen der Mieter in der Reservierungsansicht zu sehen?

- Wenn dieses Häkchen deaktiviert ist, erscheint in der Auflistung der Reservierung für die anderen Mieter nur der Vermerk: **Belegt!** und nicht der Name des Mieters.

Können die Mieter den Fluglehrer selbst auswählen?

- Wenn dieses Häkchen deaktiviert ist können die Fluglehrer nur vom Verwalter zugeteilt werden.

Können die Mieter einen Fluglehrer anfordern ohne eine Person angeben zu müssen?

- Wenn dieses Häkchen deaktiviert ist können die Schüler keine Anforderung der Fluglehrer an den Verwalter tätigen.

Anzahl der Tage, nach der alte Reservierungen gelöscht werden.

- Geben Sie die Anzahl der Tage ein. Nach der eingegebenen Anzahl von Tagen werden alle alten Reservierungen gelöscht.

Uhrzeit, ab der Flugzeuge gemietet werden können

- Wählen Sie einen Wert aus. Die Reservierungsansichten beginnen dann ab dieser Zeit.

Uhrzeit, bis zu der Flugzeuge gemietet werden

- Wählen Sie einen Wert aus. Die Reservierungsansichten enden dann zu dieser Zeit.

Kleinste Einheit (Minuten), die reserviert werden muss:

- Wählen Sie einen entsprechenden Wert.

Standardgruppe für neue Reservierungen

- Neue Reservierungen werden in dieser Gruppe einsortiert, wenn nichts anderes angegeben wird.

Vererbung der Stammdaten

Einige Felder der Stammdaten finden Sie in der Maske *Einstellung der Firmenstammdaten* **und** in den Masken *Stammdaten der Mieter* bzw. *Stammdaten der Flugzeuge*.

Die vorgegebenen Werte aus den Firmenstammdaten werden bei der Erstellung neuer Mieter oder Flugzeuge an diese vererbt. Allerdings nicht, wenn der Mieter bzw. das Flugzeug bereits existiert.

Beispiel:

In den Firmenstammdaten ist als kleinste Reservierungseinheit 15 Minuten vorgegeben. Erstellen Sie jetzt ein neues Flugzeug, wird dort für diesen Wert auch 15 Minuten stehen. Sie können diesen Wert in der Eingabemaske des Flugzeuges auf z.B. 30 Minuten ändern. In den Firmenstammdaten bleibt dann trotzdem 15 Minuten.

Das bedeutet andersherum, dass bei bereits bestehenden Flugzeugen die Änderung in den Firmenstammdaten keinen Einfluss haben. Bei oben angeführtem Beispiel würde also bei dem bereits angelegten Flugzeug 30 Minuten bleiben, wenn man die Firmenstammdaten auf 45 Minuten ändern würde.

Stammdaten der Verwalter

Klicken Sie auf *Verwalter* im linken Menü und Sie erhalten eine Auflistung aller Verwalter.

Als Verwalter der 1. Stufe können Sie diese Daten ändern oder mittels klicken auf *Neuen Verwalter anlegen* neue Verwalter anlegen.

Name	Strasse	Postleitzahl	Ort	
Klaus Langeküddeke	Mainstrasse 21	65474	Bischofsheim	Bearbeiten Löschen
Max Mustermann	Musterstrasse	99999	Musterort	Bearbeiten Löschen
Wolfgang Joschko	Jakob-Langfelder-Str. 46	61352	Bad Hornburg	Bearbeiten Löschen

Auswahl der Verwalter

Klicken Sie auf *Bearbeiten* eines Verwalters Ihrer Wahl.

Verwalter bearbeiten

Adrede: Herr

Vorname: Max

Nachname: Mustermann

Strasse: Musterstrasse

Postleitzahl: 99999

Ort: Musterort

Telefon: 111-222

Fax:

E-Mail: Muster@Muster.de

Rechte

- Der Verwalter kann Mietzeiten und Deadtimes editieren
- Der Verwalter kann die Stammdaten aller Mieter und Flugzeuge bearbeiten
- Der Verwalter kann die Stammdaten der Firma und der Verwalter bearbeiten

Einstellungen

- Der Verwalter erhält eine Mail über jede gelöschte Reservierungen
- Der Verwalter erhält eine Mail über jede Änderung (Einfügen, Löschen, Ändern)

Vorgaben Layout

Höhe der Eingabemaske für die Reservierung: 150 Pixel

Benutzername

Sie können Nutzernamen und Passwort frei wählen, jedoch kann es passieren, daß der gewünschte Username bereits vergeben ist. In diesem Fall wählen Sie bitte einen anderen Namen. Der Benutzername kann bis zu 25 Zeichen lang sein. Das Passwort muß mindestens 6 und darf maximal 10 Zeichen lang sein.

Username: maxma

Passwort:

Passwort (Wiederholen):

Speichern Zurücksetzen

Die unterlegten Felder müssen ausgefüllt werden.

Bedeutung der Felder

Adresse

Füllen Sie die Felder entsprechend aus. Die blau unterlegten Felder müssen auf jeden Fall ausgefüllt sein.

Rechte

Der Verwalter kann Mietzeiten und Dead-times editieren.

- Der Verwalter bekommt Rechte der 3. Stufe.

Der Verwalter kann die Stammdaten aller Mieter und Flugzeuge bearbeiten.

- Der Verwalter bekommt Rechte der 2. Stufe.

Der Verwalter kann die Stammdaten der Firma und der Verwalter bearbeiten.

- Der Verwalter bekommt Rechte der 1. Stufe.

Einstellungen

Der Verwalter erhält eine Mail über jede gelöschte Reservierung.

- Aktivieren Sie diesen Punkt wenn das so sein soll.

Der Verwalter erhält eine Mail über jede Änderung.

- Aktivieren Sie diesen Punkt wenn das so sein soll.

Vorgaben Layout

Geben Sie die Höhe an, mit der die Reservierungsmaske angezeigt werden soll. Je nach Auflösung des Monitors des Mieters können hier unterschiedliche Werte Sinn machen. Bei einer Auflösung von 1024 x 600 ist 150 Pixel ein guter Wert.

Benutzername

Geben Sie den Username und das vorläufige Paßwort ein. Der Username und das Paßwort können von dem Verwalter geändert werden. Wenn der Verwalter sein Passwort geändert hat haben Sie keine Möglichkeit es zu sehen. Hat er das Paßwort vergessen, müssen Sie Ihm ein neues geben.

Wenn Sie Ihre Eingabe beendet haben müssen Sie *Speichern* klicken, da sonst Ihre Änderungen nicht übernommen werden.

Verwalter löschen

Demo - Haltergemeinschaft Verwalter: Max Mustermann <hr/> Firmenstammdaten Verwalter Mieter	Name	Strasse	Postleitzahl	Ort	
	Klaus Langelüddeke	Mainstrasse 21	65474	Bischofsheim	Bearbeiten Löschen
	Max Mustermann	Musterstrasse	99999	Musterort	Bearbeiten Löschen
	Wolfgang	Jakob-		Bad	Bearbeiten

Wenn Sie auf den Link *Löschen* klicken, werden Sie gefragt, ob Sie den Verwalter wirklich löschen wollen. Wenn Sie mit *Löschen* antworten ist der Verwalter unwiderruflich gelöscht.

Verwalter **Max Mustermann** wirklich löschen